www.consultamisinmuebles.com
info@consultamisinmuebles.com
Cra 3 #8-39 Edificio El Escorial Oficina T-6
Ibagué - Colombia / +57 3203052255

Información Prinicipal del Inmueble

$240.000.000

Ciudad del Inmueble: Ibagué

Departamento del Inmueble: Tolima

País del Inmueble: Colombia

Código del Inmueble: 00093

Agente del Inmueble: Fernando A. Pérez A.

Fecha de la Publicación: Día 17 de Marzo de 2025

Título de la Publicación: Vendo Apartamento Avenida Mirolindo Conjunto Cerrado Flor Alba Campestre Ibagué, Tolima de Colombia

Descripción del Inmueble

Ubicado en el exclusivo sector de APARCO en la ciudad de Ibagué, un lugar rodeado de naturaleza, ambientes frescos y tranquilos ideales para descansar y disfrutar en familia. Interesantes zonas de esparcimiento para adultos y niños.

CONSULTA MIS INMUEBLES
TU NUEVO COMIENZO EMPIEZA HOY !

Características del Inmueble

Código	Categoría	Estado	Alcobas	Baños	Garajes	Piso(s)	Área Terreno	Área Construcción	Área Total
00093	Apartamento	Vendo	3	2	1	15	61 m²	61 m²	61 m²

Zona	Estrato	Condición	Construido	Antigüedad	Negociable	Amoblado	Exclusivo	Destacado
Urbana	Tres (3)	Nuevo	Año 2018	7 Años	Si	No	Si	Si

Ubicación	Mapa	Latitud	Longitud	Dirección
Ibagué, Tolima - Colombia	Google Map	4.410417333980722	-75.16976607495751	Calle 20 # 109 sur-38 Barrio Avenida Mirolindo en Ibagué, Tolima - Colombia

Internas

- Administración Incluida
- Vigilancia 24 Horas
- Piscina
- Ascensor
- Balcón
- Portería / Vigilancia
- Área Urbana
- Transporte Público Cercano
- Zona Residencial
- Garaje
- Servicios Públicos
- Armarios Empotrados
- Baño Auxiliar

Externas

- Acceso pavimentado
- Parques cercanos
- Piscina
- Trans. público cercano
- Vigilancia
- Vivienda bifamiliar
- Vivienda unifamiliar
- Zona residencial
- Zonas deportivas
- Zonas verdes

No se seleccionaron características del sector.

Entidades

- L a Tienda del Cafe
- Casa Toro Renault
- Volkswagen
- Estación de Servicio San Marino
- Carnaval del Pollo

CONSULTA MIS INMUEBLES
TU NUEVO COMIENZO EMPIEZA HOY !
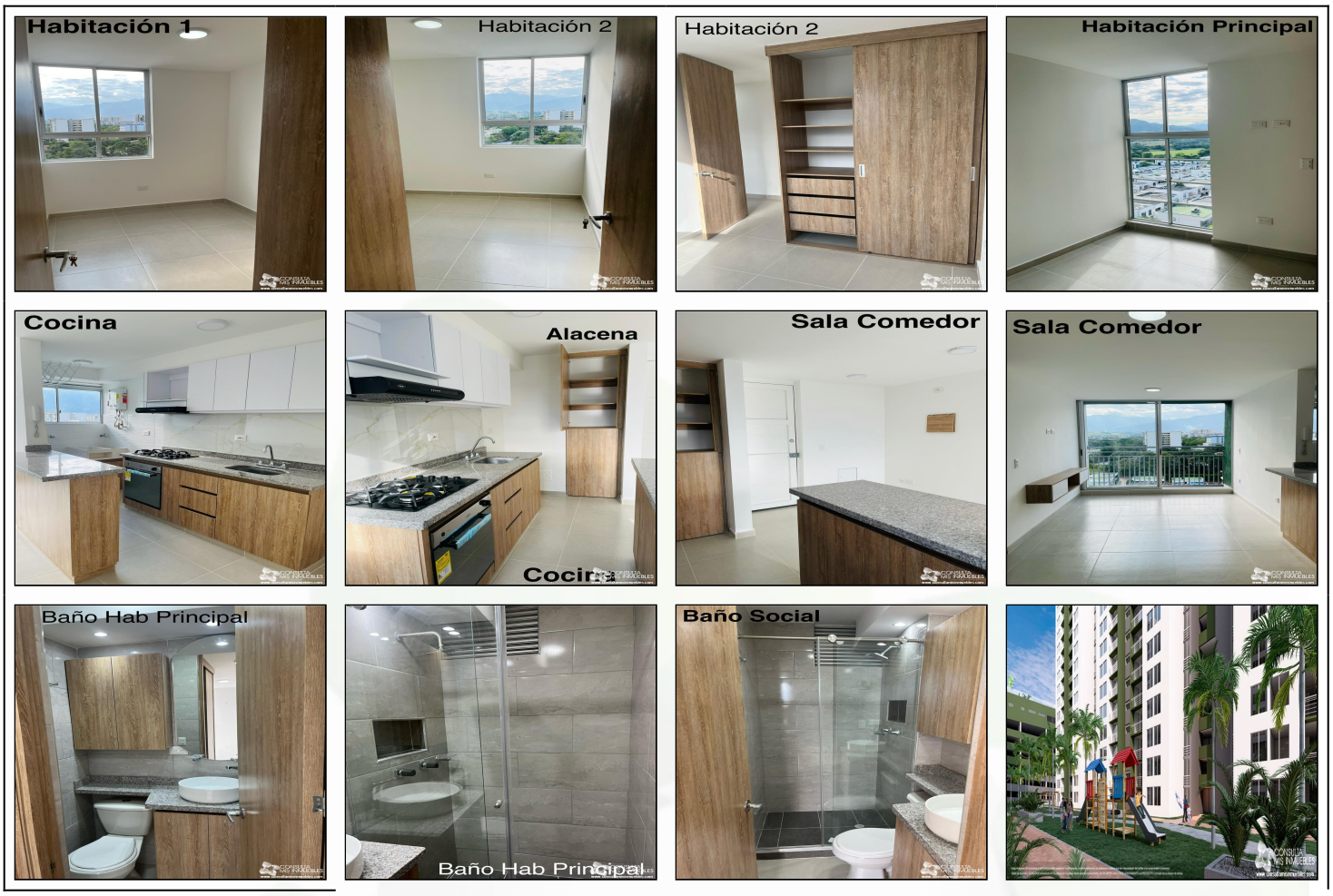
Fotos del Inmueble